

HISTORIAS DE ÉXITO**SAN LORENZO**

Cecilia Flor, propietaria de óptica D'Francis

CONFIANZA Y VALOR HACEN POSIBLES LOS SUEÑOS

La protagonista de la edición comparte sus experiencias de crecimiento con su emprendimiento y acerca sugerencias para aquellas personas que emprenden.

• PÁGINA 3

**EMPRESARIALES****AREGUÁ****GLORIA SPA RESALTA LA IMAGEN PERSONAL**

El salón de belleza es el lugar ideal para relajarse a cualquier hora del día. Tiene excelentes servicios.

• PÁGINA 10

**OPORTUNIDADES DE NEGOCIOS****CAPIATÁ Y PIRAYÚ****ARTE FAVORECE CON GANANCIAS DE DINERO A COMERCIOS**

La fábrica de calzados Lucio Amarilla y Artesanía Pirayú Poty tienen ofertas ventajosas para aquellos negocios enfocados en la reventa de productos.

• PÁGINA 5

SEMANARIO**ASUNCIÓN, 9 DE ENERO DE 2020**• AÑO 5 • EDICIÓN 260
16 PÁGINAS • G. 10.000**LA PRENSA***El semanario de los emprendedores***LA FORMACIÓN CONTINUA DE LOS EDUCADORES****Juntos por la Educación**

Los recursos destinados a la capacitación han sido insuficientes para encarar un procedimiento de formación continua de alrededor de 70.000 docentes en instituciones de gestión oficial. Actualmente se trabaja el programa de capacitación de los educadores para el mejoramiento del aprendizaje de niños, jóvenes y adultos.

TRANSFORMACIÓN Y PROGRESIÓN

La Reforma Tributaria empezó a regir el 2 de enero de este año. Para los expertos, la nueva ley contempla puntos favorables y ventajosos para los pequeños y medianos empresarios.

• PÁGINA 2

**FINANZAS****ESTRATEGIAS QUE AYUDAN AL EQUILIBRIO**

Los expertos aseguran que el impacto económico es uno de los factores fundamentales en el desarrollo de las mipymes y su sostenimiento.

• PÁGINA 4

**TECNOLOGÍA****HERRAMIENTAS ÚTILES PARA LAS GESTIONES**

• PÁGINA 11

**ACTUALIDAD****COMPROMISO Y APOORTE A LA EDUCACIÓN**

La Unibe muestra una seria responsabilidad en el momento de educar y lanza profesionales.

• PÁGINA 7

MOTOR**MINITRUCK PARA REVOLUCIONAR EN EL TRABAJO DIARIO**

• PÁGINA 15

Es un producto de **gente de prensa S.A.**

Todas las unidades con actividades empresariales deben aportar al fisco

LEY QUE FAVORECE A LAS MIPYMES

La Reforma Tributaria empezó a regir desde el 1 de enero de este año. Para los expertos, la nueva ley contempla puntos favorables y ventajosos para los pequeños y medianos empresarios.

Lo que hace esta nueva aplicación de medidas es unificar los criterios y crea un Impuesto a la Renta Empresarial (IRE), que se divide en tres regímenes: Resimple, Simple y General. Es importante mencionar que esto involucra a todos los tipos de contribuyentes. Un aspecto importante en esta normativa es que sirve para fortalecer a las micro, pequeñas y medianas empresas del país.

El abogado Mauro Mascareño, especialista en temas tributarios, explicó que los más pequeños contribuyentes aportarán un importe mensual mínimo, pero necesariamente deben estar inscriptos en el IRE. En el caso de tener actividad empresarial y no formar parte de este registro, las per-

sonas pueden ser sancionadas. "Aquellas unipersonales que no superan los G. 80.000.000 al año deben contribuir al fisco un aporte fijo entre G. 20.000 y G. 80.000, dependiendo de la facturación anual. Esto implica que los pancheros, chiperas o pequeños negocios deben aportar", específico. Una vez inscriptos en el Simple, el aporte mínimo de impuesto es del 3% de la facturación anual. Este escenario protege y cuida el bolsillo de los más pequeños negocios, lo que significa oportunidad de crecimiento para los que inician un negocio o están en etapa evolutiva.

La sugerencia de los expertos en tributación es que, si bien una mayor facturación implica mayores ingre-

sos y quizás ganancias para los pequeños empresarios, hay que analizar el nivel de facturación anual y tener en cuenta el impacto fiscal de ello. En efecto, el Resimple tiene un límite anual de facturación de G. 80.000.000, y el límite del Simple es de G. 2.000.000.000 (aunque este importe disminuirá gradualmente hasta llegar a G. 1.000.000.000).

Las empresas que son Sociedades Anónimas o Sociedades de Responsabilidad Limitadas, en la normativa, abonan obligatoriamente sus impuestos dentro del régimen general. Mientras que las unipersonales tienen el beneficio de clasificarse en cualquiera de los tres ejes, según la facturación anual.



Los ajustes favorecen con mayor fuerza a las pequeñas y medianas empresas.

Las unipersonales que se registran en el Resimple deben aportar entre G. 20.000 y G. 80.000 mensual.

Los expertos recomiendan a los empresarios a mantenerse dentro de los rangos de facturación de cada régimen para optimizar su tributación.



TE PRESENTA LOS INDICADORES ECONÓMICOS

PIB 2018:	4,0%
Tasa acumulada de inflación:	2,9% - 2019
Costo de política monetaria:	4,0%
Tasa de crecimiento población:	1,28% (anual)
Cantidad población:	7.152.703
Tasa interbancaria:	3,90%
Morosidad bancos:	3,06%
Morosidad financiera:	6,22%
Deuda externa e interna:	USD 8.035 millones
Reservas monetarias:	USD 8.322 millones
Salario mínimo:	G. 2.192.839

COMPORTAMIENTO DE LAS MONEDAS

Moneda	Compra	Venta
Dólar	6.340	6.400
Peso	72	90
Real	1.510	1.600
Euro	6.850	7.150

IMPUESTO PARA EL MUNDO DIGITAL

Desde julio de este año, todos aquellos usuarios de servicios digitales, deberán aportar el Impuesto al Valor Agregado (IVA), por sus compras. Esto significa, que las personas deberán pagar un 10% más por los productos o servicios que utilicen. Los administradores de tarjetas de créditos se encargarán de realizar esa operación de forma automática. La nueva medida a ser aplicada tendrá un alto impacto en las agencias digitales, quienes trabajan con proveedores extranjeros de servicios digitales.

CIFRAS

3%

de la facturación anual es lo que exige el régimen Simple, del Impuesto a la Renta Empresarial, a los contribuyentes.

10%

sobre el costo del producto o servicio es el monto que se debe abonar en concepto de IVA.

EQUIDAD, GASTOS Y GOBIERNO JUSTO

Los distintos sectores y gremios tienen diferentes puntos de vista en relación a la equidad y justicia de la nueva reglamentación que rige desde enero. Sin embargo, todos coinciden en que el Estado debe establecer una mejor distribución de las riquezas, para que todo lo recaudado en los impuestos tenga sus frutos.

La Reforma Tributaria busca exigir mayores aportes de las grandes empresas y empresarios, para así favorecer al crecimiento de las micros, pequeñas y medianas empresas.

**HACEMOS
CRECER
TU NEGOCIO**

Suscribite a nuestro semanario!!!

G. 480.000 Anual

INFORMATE

(021) 681 237 - (021) 681 239 - (0981) 849 589
suscripciones@gentedeprensa.com.py

LA PRENSA
El Semanario de los Emprendedores

HISTORIAS DE ÉXITO

SAN LORENZO

LA PRENSA

Cecilia Flor, propietaria de Óptica D'Francis

“LOS SUEÑOS SE VUELVEN REALIDAD CON VALOR Y CONFIANZA”

De profesión estilista, Cecilia incursionó en el rubro de las ópticas al quedar embarazada y no poder ejercer más su antiguo trabajo. Buscando una salida, decidió adentrarse a un terreno desconocido.

Cecilia al enterarse de su embarazo tuvo que dejar de trabajar, ya que al ser estilista se exponía a químicos que podían perjudicar su embarazo. Quedarme en casa no era una opción, mi marido fue el que me inició, empezamos buscando un local para el taller óptico al final terminamos abriendo una óptica sin imaginarnos que sería el inicio de un gran proyecto”.

El emprendimiento comenzó de cero. La entrevistada resalta que sin el apoyo de su marido nunca se hubiese podido realizar. Imaginó ser la administradora del sustento de su hogar: “Increíble es lo que puede hacer una persona en vos cuando hay confianza, cuando existe el yo te ayudo”. Días previos a la apertura del local se presentaron inconvenientes que la hicieron dudar de sus capaci-

PROMOCIONES

50%

de descuento en la preparación de lentes con receta y con compra de lentes de sol se lleva de regalo la graduación más color.

“Es muy importante capacitarse, eso genera seguridad al paciente, pues sus ojos están en nuestras manos”.

dades. Reuniendo fuerzas y valor, Cecilia dijo “vamos” llegando al día de la apertura. Ya con el negocio en funcionamiento, se enfocó

Tips para emprendedores:

Para Cecilia, el cliente es fundamental, por tal motivo insta a los futuros emprendedores a nunca atender clientes de forma descortés, siempre con amabilidad y una sonrisa en el rostro.

Los éxitos se festejan y los fracasos se analizan para identificar falencias para aprender de ellos y no volver a repetirlos.

La responsabilidad y compromiso es mucho mayor al ser dueños de un negocio; si no somos responsables con nosotros mismos como en algo tan simple como respetar horarios, estamos perdiendo oportunidades de ventas.

Finalmente resalta el hecho del dinero y no mal gastarlo: “Las personas creen que teniendo su negocio el dinero que se genera son ganancias, fatal error, ese dinero es para reinvertir”.

en brindar atención personalizada a sus clientes.

“Mi negocio está rodeado de muchas ópticas, soy técnica en óptica y contactología y cuando tenés más competencia cerca de ti, pones a prueba tus capacidades, cada uno es libre de elegir dónde quiere ir y mucho tiene que ver con el trato que les das a las personas”.

Y por sobre todas las cosas, la formación es importante, la educación marca enormemente la diferencia. “El estar capacitado y transmitir eso a los pacientes genera confianza y empatía, lo que hará a corto o largo plazo que el cliente regrese por la atención que recibió”. A modo de consejo, Cecilia resalta la importancia de rodearse de personas con experiencia que guíen al emprendedor en la senda del aprendizaje y no darse por vencidos con el primer tropiezo.

Concluye su relato con un “confíen en sí mismos, el 'hubiese' no tiene cabida, tomen las riendas de su vida, el que no arriesga nunca gana”.

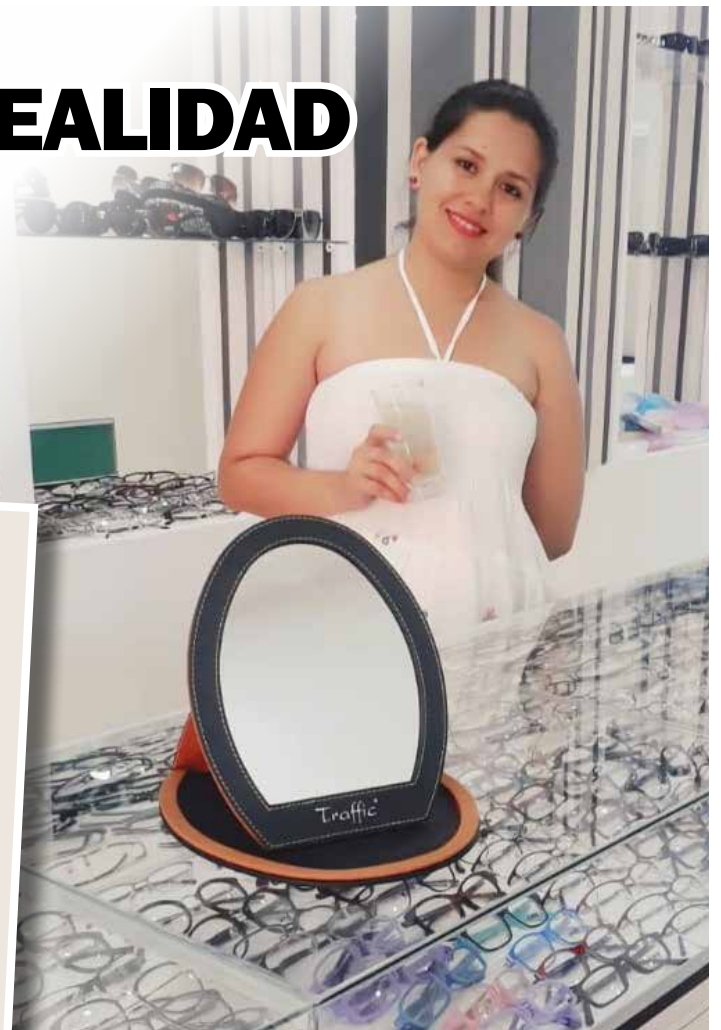

La emprendora aprovecha cada momento del día para buscar ser mejor y destacarse de los demás comercios.



En D'Francis encontrarán una nueva visión en manos de profesionales dedicados a brindar la mejor atención y servicio.

“El que yo pueda volver a sentirme útil me devolvió la confianza en estudiar y no quedarme en el molde de lo que era antes”.

● Datos del negocio

Óptica D'Francis ofrece gran variedad de lentes y armazones de diferentes marcas que se ajustan a las necesidades de cada cliente.

Ofrecen cristales monofocales, bifocales y multifocales, lentes de sol, lentes de contactos y se especializan en la reparación de lentes.

El negocio se ubica en Asunción sobre la calle José Gaspar Rodríguez de Francia casi Mariscal Estigarribia.

Para comunicarse los clientes pueden llamar o escribir al (0985) 558-966.

También están en redes sociales como Óptica D'Francis en Facebook.

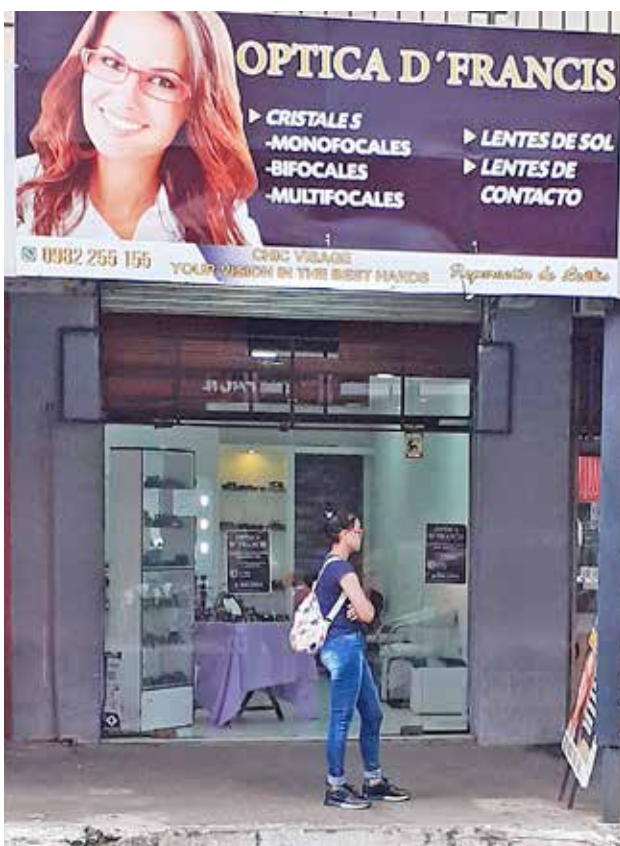

El local esta en la ciudad de San Lorenzo.

FINANZAS**LA PRENSA**

Los expertos aseguran que el contexto económico es uno de los factores fundamentales en el desarrollo de las mipymes y en su sostenimiento.

Pero muchas veces la falta de un plan financiero adecuado es el que termina perjudicando el crecimiento del emprendimiento.

Sostener un nuevo emprendimiento en el tiempo es una tarea complicada.

Cuando surge la idea de emprender, nuestros allegados son los más entusiastas.

Amigos y familiares comparten la información con sus conocidos y ayudan a establecer el negocio.

Lo que muy poca gente nos cuenta es que un plan financiero a corto, mediano y largo plazo, es vital para el éxito de la empresa.

Cuando se pone en marcha un negocio, es necesario tener un plan de viabilidad, que contemple un plan económico financiero.

Uno de los errores más comunes es no

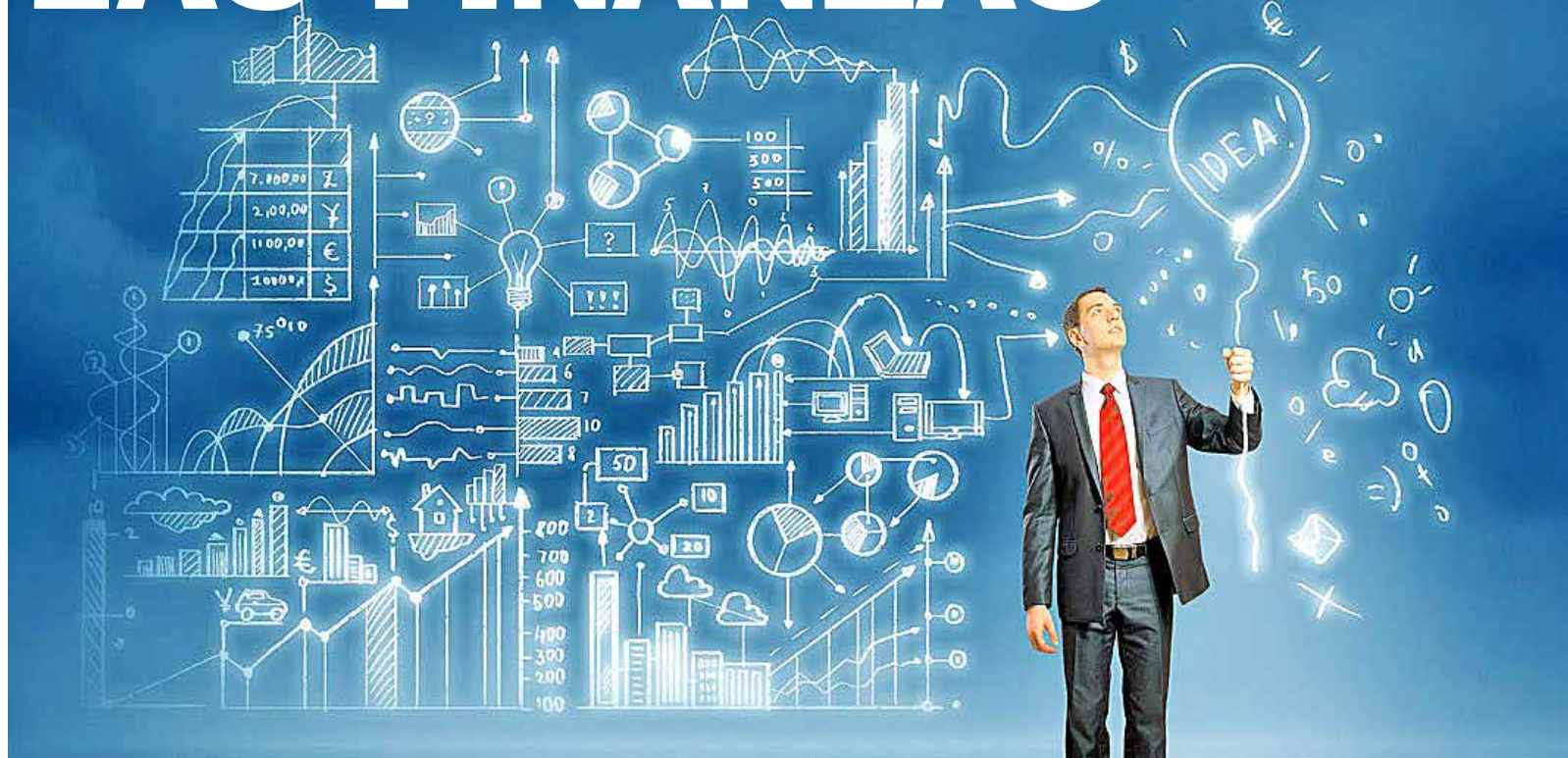
Prácticos consejos para emprendedores**CLAVES PARA EQUILIBRAR LAS FINANZAS**

asignarse un salario y esto genera dos grandes inconvenientes: primero no existe un control de nuestros gastos y segundo, no sabemos realmente a cuánto ascienden los gastos fijos de nuestro negocio.

¿Qué tipo de capacitación necesitan las mipymes?

Todo emprendedor necesita dedicar tiempo a la capacitación, para hacer crecer su negocio. Pero cuando hablamos de “capacitación

empresarial” no solo apuntamos a modelos tradicionales: el microempresario debe buscar asesorías y consultorías adecuadas a su realidad, que le den resultados en un periodo corto de tiempo.

¿QUÉ SE NECESITA PARA ELABORAR ESE PLAN ECONÓMICO-FINANCIERO?

- Saber cuánto dinero se debe invertir.
- Saber cómo conseguirlo (financiación).
- Calcular cuánto proyectamos vender y a qué precio (ingresos).
- Establecer cuáles serán los costos variables de los productos o servicios.
- Establecer los costos fijos, incluyendo salarios.

Varios expertos coinciden en que, a la hora de emprender, el producto o el servicio que se brindará al cliente, es tan importante como la estructura financiera.

¿CÓMO CUIDAR LAS FINANZAS?

Para ser un buen emprendedor, primero se debe aprender a cuidar las finanzas personales. Aquí dejamos 5 consejos útiles.

- Los ahorros programados son la mejor opción para no gastar de más.
- Comprar al por mayor y usar lista, siempre.
- No usar taxi, MUB o Uber si no es necesario.
- No ceder a la “trampa tecnológica” de los celulares de última generación.
- Si notas que estás gastando de más, cambia el plan de telefonía.

ALS & A**ARMOA LASPINA SOSA & ASOCIADOS**

✓ Tus Clientes/Fans/Proveedores te siguen por tu nombre ¿Ya lo registraste?

✓ ¡Una marca sin Registro es una marca sin dueño!

✓ ¿Quieres una S.A. o una S.R.L.? Nosotros nos encargamos de constituirla

✓ Solicitamos el Registro de tu marca en 24 horas

REGISTRAMOS TU MARCA EN 6 PASOS



Recibimos su propuesta



Realizamos pre-estudio de viabilidad



Preparación de solicitud y pago de derechos



Se atienden incidencias durante el trámite



Le notificamos la resolución



Se entrega el título de registro de marca

CONTACTANOS: ABOGADOS - AGENTES DE PROPIEDAD INDUSTRIAL - DESPACHANTES DE ADUANAS

+59521 372111

info@ala.com.py

/Armoa Laspina & Asociados

armoalaspina

Ayolas N° 1650 e/ Roma y Dupuis

Asunción, Paraguay

OPORTUNIDADES DE NEGOCIOS

LA PRENSA

CAPIATÁ

Los mejores precios en productos de calidad

PRECIOS MAYORISTAS EN LOS MEJORES CALZADOS

La fábrica de calzados Lucio Amarilla ofrece a los comerciantes revendedores precios exclusivos en zapatos, carteras y billeteras.

Las sandalias, de distintos modelos, tienen precios a partir de G. 85.000; las carteras y mochilas, a partir de G. 110.000; zapatos para oficina G. 110.000 y la billetera desde G. 40.000.

Los mayoristas pueden adquirir los artículos en diversos colores, tamaños y diseños, tanto para damas o caballeros.

Con la compra de un par de calzados, ya se puede acceder a los precios mayoristas y con la compra de 10 pares surten a los comerciantes que residan en la Argentina, a la vez realizan el servicio de delivery en las zonas cercanas a Asunción.

Responden consultas a



Las carteras forman parte de la principal atracción.

través del número de cel. (0986) 615-076, abren sus puertas de 7:00 a 18:00 hs de lunes a sábados y los domingos en un horario preferencial de 8:00 a 12:27.

El producto nacional

cuenta con una garantía de captar clientes seguros, ya que son artículos necesarios para todo tipo de personas y de larga durabilidad.

Es así que se convierte en un negocio con una

● CONTACTO Y DIRECCIÓN

● Teléfono: (0986) 615-076.

● Ubicación: José Gaspar Rodríguez de Francia y Velasco.



Calzados de la mayor calidad son puestos a la venta.



Accesorios como billeteras son muy vendidos.

rentabilidad muy buena. Por ende la importancia de elegir un buen espacio para iniciar la venta, promover la marca y trabajar con un buen proveedor para adquirir ganancias.

El local es atendido por

un importante grupo de colaboradores que brindan soluciones a todos los visitantes del comercial que ofrece múltiples beneficios los 365 días del año a todos los minoristas y mayoristas.



Prendas de primer nivel al alcance de las manos, de todos los minoristas y mayoristas.



Camisas de diversos colores y elaborados con la mayor prolijidad son puestas a disposición.

PIRAYÚ

TRABAJOS ARTESANALES GENERAN GANANCIAS

Artesanía Pirayú Poty cuenta con precios exclusivos para revendedores en sus productos artesanales elaborados a mano.

Las típicas hamacas paraguayas a G. 250.000, las blusas de crochet que varían según su tamaño a partir de G 50.000 y G. 80.000, sombreros de ñandutí a G. 150.000, las

carpetas y colchas a descuentos especiales.

Los interesados pueden contactarse al Whatsapp o a través de sus redes sociales, donde exponen sus productos y artículos.

Ventaja del negocio: Dentro de la industria artesanal, la mayor ventaja es que permite a las personas trabajar desde

sus hogares, así los emprendedores pueden ahorrar dinero. Al momento de captar clientes resulta un negocio rentable, pues cada pieza es trabajada por separado, lo que deriva a un producto final atractivo a la vista.

Además las artesanías muestran parte de las costumbres o las tradiciones de los pobladores

que las fabrican, por lo que al elaborar los diseños, plasman estilo, color, características que llaman la atención de las personas.

Uno de los objetivos centrales del local es brindar mayores oportunidades a todos los emprendedores del país con precios que les posibilite concretar el negocio pro-

pio con la misma calidad que les caracteriza.

El local es atendido por un importante grupo de profesionales abocados a ofrecer todo lo mejor a su distinguida clientela. Se encuentran ubicados estratégicamente en el corazón de la ciudad de Pirayú. Los precios bajos son su principal atractivo.

● CONTACTO Y DIRECCIÓN

● Teléfono: (0981) 869-727.

● Ubicación: Ciudad de Pirayú

Nos interesa tu opinión. Escríbinos a: lectores@gentedeprensa.com.py

GOBIERNO

LA PRENSA

El BNF apunta a la dinamización del sector

RELANZAN CRÉDITOS PARA FORTALECER MICROS Y PEQUEÑAS EMPRESAS

Los interesados deben acercarse a la sede del BNF. El Banco Nacional de Fomento dispone de varias líneas de crédito dirigidas a los emprendedores.

Uno de estos productos es el préstamo para micro y pequeñas empresas de los rubros industrial, comercial o servicios, entre otros.

¿Quiénes pueden solicitarlo?

Es un producto dirigido a microempresas que no superen una facturación anual de G. 500.000.000 y que empleen un máximo de 10 personas (incluyendo al propietario).

La segunda categoría es la de las pequeñas empresas. Su facturación anual no debe superar G. 2.500.000.000 y tener hasta 30 trabajadores, propietario/os incluido/os.

La tasa de interés es del 12% anual y el destino del préstamo puede ser para inversiones fijas o capital operativo.

Límites

Las microempresas tienen dos categorías:

–Las de Nivel 1 pueden solicitar un crédito de hasta 25 unidades de salario mínimo (USM), equivalente a G. 54.795.975.

–Las de Nivel 2 pueden solicitar un crédito de hasta 50 USM, equivalente a G. 109.591.950. En cuanto a las pequeñas empresas, el límite del préstamo se registrará por el destino:

* Inversiones fijas: el límite de esta categoría es de G. 250.000.000.

* Capital operativo: el

límite de esta categoría es de G. 600.000.000.

Modalidad de pago

Ofrece ciertas ventajas como los pagos mensuales, trimestrales o semestrales, hasta un año de periodo de gracia y financiación de hasta 5 años.

Los pagos mensuales emplearán el sistema francés.

La banca estatal atiende a emprendedores de varios rubros, con créditos especiales.

GARANTÍA

La primera opción será la garantía a sola firma, aunque también se podrá solicitar un codeudor con solvencia patrimonial.

Para conocer más detalles sobre los requisitos para acceder a esta línea de crédito, los interesados pueden comunicarse al 021 413-9000 o ingresar a www.bnf.gov.py/prestamos/.

CAPACITARÁN A FUTUROS PROVEEDORES



Representantes de la DNCP y la UIP durante el anuncio de las capacitaciones.

Las micro, pequeñas y medianas empresas recibirán capacitación y asistencia técnica para adquirir herramientas y conocimientos, con el objetivo de participar como oferentes en las licitaciones públicas. El trabajo se realiza en conjunto entre la Unión Industrial Paraguaya (UIP) y la Dirección Nacional de Contrataciones Públicas (DNCP).

Uno de los puntos principales de este programa impulsado en el marco de una alianza público-privada, es promover un repunte económico, a través de la cooperación y el fortalecimiento de las empresas nacionales.

Mayor participación

Del 2015 al 2017, la participación de las mipymes en

licitaciones estatales aumentó en 51%, llegando a 933 empresas, mientras el monto de las adjudicaciones se disparó de 13 a 23 millones de dólares, es decir, en 77%.

El calendario de actividades se dará a conocer en las próximas semanas, a través de las plataformas digitales de la DNCP www.contrataciones.gov.py.

INYESA
Investigaciones y Verificaciones S.A.

La Primera verificadora de datos del país que ayuda a reducir ostensiblemente la morosidad crediticia

Tel.: (021) 677 131

Cel.: (0984) 392 843

e-mail: logistica@invesa.com.py

9 años de experiencia avalan nuestro trabajo

La EFICIENCIA y EFICACIA son nuestra mayor virtud.

ACTUALIDAD

LA PRENSA

Egreso de nuevos profesionales de la Unibe

EXCELENCIA EN LA EDUCACIÓN

Más de mil son los graduados de posgrado, cursos de profesionalización y profesorado de educación inicial.



Dra. Sanie Romero, rectora de la Unibe.

Esta experiencia permite entregar a la sociedad paraguaya licenciados en el área de humanidades, derecho, empresariales, salud, también en programas de posgrado de alta resonancia como el doctorado en educación, maestrías en educación, metodología, especialización en didáctica entre otros.

Según la rectora uno de los elementos fundamentales de la Institución es el desarrollo de la responsabi-

lidad social universitaria.

“Esto permite que los estudiantes desde el ingreso hasta el egreso coadyuven en el mejoramiento de la sociedad en la expresión de dar aquello que ellos saben por la carrera que van siguiendo, también con la ca-

pacidad de aprender de los entornos más vulnerables de la sociedad”, Expresó.

La directora de la organización de estados americanos para la educación quien también estuvo presente en la graduación comentó que comparten la misma visión que la Unibe con respecto a la excelencia de la educación y habló de las alianzas que tienen con la casa de estudios.

“Somos aliados estratégicos que conjuntamente con Ministerio de Educación apoyamos el desarrollo de la educación superior con programas de especialización, por ejemplo este año egresamos a más de mil funcionarios del MEC en la especialización de Educación inclusiva”, indicó.



Entrega del título a los nuevos profesionales de la casa de estudios

INICIAN PREPARATIVOS PARA LA FERIA INNOVAR

Cuarta edición de la feria declarada de interés turístico.

La Unión de Empresas Agropecuarias (UEA) ya ultima detalles para la nueva edición del evento.

En su cuarta edición la feria agropecuaria se realizará del 17 al 20 de marzo en la colonia Yguazú de Alto Paraná.

Se esperan muchas novedades que según los organizadores marcarán la diferencia.

Según el ingeniero Rai-

mundo Llano, presidente de la UEA, se va a tener un espacio enfocado y direccionado a la introducción de la tecnología, los avances y la digitalización del campo de la producción.

Además se realizarán charlas temáticas, dinámicas de maquinarias, ganadería, sector lechero, sector porcino, con el fin de complementar el evento.

También se busca dar

la oportunidad a los productores de menor escala para que puedan incorporar también las nuevas tecnologías y aplicarlas a su sistema de producción.

El evento está declarado de interés turístico por la resolución N° 1484/2019 la Secretaría Nacional de Turismo, debido a que es de gran relevancia para el sector productivo del país y alrededores.



**Compacto
ECONÓMICO**

**Lunes a Viernes
10:00 hs.**

Un producto más de



gentedeprensa s.a.



UNICANAL

PRECIOS PREFERENCIALES PARA EMPRENDEDORES

Bloques:

- Oportunidades de Negocios
- Empresariales

Beneficios:

- Conectás con tu público
- Incrementás tus ventas
- Pociónás tu marca

**Contactános:
0981 228 649**

LA PRENSA SOCIALES

ÁGUEDA ACEVEDO, PROPIETARIA DE LA VETERINARIA CITY PETS

“El trato, la atención y una buena comunicación con los clientes son los puntos principales para un emprendimiento”.



RAMÓN ROJAS, PROPIETARIO DE ALFARERÍA RACEL

“La buena administración es fundamental para lograr un crecimiento sostenible. Los emprendedores somos lo que damos fuente de trabajo y eso a mí me pone orgulloso”.



AGENDA



0981-228649

E-mail: avisos@gentedeprensa.com.py

Envíanos tus eventos y nosotros los promocionamos en este espacio.

Viernes 10 de enero IDT PARAGUAY

Taller: Curso de Community Manager

Hora: 14:00 a 18:00 hs

Lugar: Instituto de Diseño y Tecnología

Contacto: (021) 492-360

Lunes 13 de enero KOLPING PARAGUAY

Taller: Curso de Barbería

Hora: 18:00 a 21:00 hs

Lugar: Kolping, Fernando de la Mora

Contacto: (021) 528-196/7

Lunes 20 de enero ACADEMIA PY DE COCTELERÍA

Taller: Curso de Barismo Nivel I

Hora: 19:00 a 21:30 hs

Lugar: Academia Paraguaya de Coctelería

Contacto: 0983 663-434

Lunes 3 de febrero EDUCACIÓNIT ASUNCIÓN

Taller: Curso de Gestión de Proyectos

Hora: 19:00 a 21:00 hs

Lugar: EducaciónIT Asunción

Contacto: 0986 600-377



Cynthia Méndez, Catalina Ocampos y Eliana Penayo.



Ángel Fernández, Carlos Ibáñez, Paula Candia y Nelson Ojeda.

Presentación de nuevo libro

En el Café del Teatro Municipal fue presentado el libro “Asunción, madre de ciudades”, el cual cuenta con el apoyo del Banco Sudameris. El material es un homenaje a la capital del país mostrando sus lugares e historia.



María José Ferreira, Susana Hsu y Daniela Gaona.



Lisandra Aguilar y Camila Mongelós.



Romina Alfonso y Fabiana Ríos.

Versalles
RECEPCIONES

Alquiler de sillas, Mesas, Vajillas, Tachos, Champañeras, Servicio de Decoración
Anexo: Transporte y Flete

📞 Cel. (0983) 355 199
Tte. Ettiene 465 c/San Francisco
Fndo. de la Mora, Zona Norte
✉ versallesrecepciones@gmail.com
📷 @versallesrecepciones
📱 Versalles Recepciones

MattyLópez Boutique @mattylopez01

Matty López

Fuente Shopping de Saelma 2do.Nivel
📞 (021) 3266452
✉ mattylopez01@hotmail.com



Enrique Valenzuela, Maia Fernández, Belén Ruiz y Francisco Olivera.

YENI LÓPEZ, PROPIETARIA DE CLY MUEBLES

“Yo les animo a emprender en familia. Se aprende mucho y si hay mucha predisposición todos nos ayudamos y cada uno tiene sus funciones”.



ALEXIS ALVARENGA, PROPIETARIO DE ALE VARIEDADES

“Un día nos animamos y dejamos todo en manos de Dios de ahí en más no pasamos una jornada sin vender nuestros productos. La fe y la dedicación son elementos fundamentales”.



Angélica Castillo, Larissa Ayala, Bibian Rojas y Nadia Vaccari.



Eli Sosa, Andrea Peralta, Mónica Aguirre y Chiara Peralta.

Festejo de fin de año con directivos y empleados

Integral Trading S.A. organizó un almuerzo en la Churrasquería Acuarela con el motivo de celebrar sus logros del 2019 y dar a conocer los planes y objetivos de la firma para el año 2020.



Marcus Ally y Kelly Serrano.



Miguel Bazán, Rubén Bogarín, Héctor Báez y Federico Etcheverry.



Gabriela Irala, Andrea Reyes, Laura Mora y Agustina Rosa.



Mcal. López
c/ Waldino Lovera
Cel.: 0994 346573



Nos interesa tu opinión. Escribinos a: lectores@gentedeprensa.com.py

AREGUÁ**LA Gloria Spa resalta el estilo y belleza de las personas**

El Salón de Belleza Gloria Spa Unisex ubicado en la ciudad de Areguá, es el lugar ideal para relajarse a cualquier hora del día con sus excelentes servicios de masajes corporales para aliviar las tensiones del día a día.

También ofrece los servicios de limpieza facial para las impurezas, sesiones completas de manicura y pedicura para lucir manos y pies esplendidos.

Una opción para los caballeros exigentes es el servicio de barbería que el salón también tiene a disposición.

Los días miércoles hay 50% de descuento en tratamientos capilares con productos de la línea Vanguard,



El spa atiende de martes a sábado de 08:30 a 20:00 horas. El salón se encuentra sobre De la Candelaria y Gabriel Casaccia en la ciudad de Areguá. Contactos y consultas al teléfono (0981) 185-627.

LIMPIO**LA Escribanía Argüello, expertos en asuntos notariales**

Los propietarios son pioneros en todo lo relacionado a las necesidades notariales que existen en la zona y alrededores.

Calificados como profesionales de confianza, brindan seguridad en todas las acciones que ejecutan resguardando así el interés de los clientes que atienden a diario.

Entre los principales servicios más solicitados se encuentran las transferencias, hipotecas, diversos tipos de contratos, sucesiones, también realizan transcripciones, poderes, actas y asesorías jurídicas en general.

Tratan temas relacionados a derechos inmobiliarios relacionado a propiedades, compra venta de propiedades, legalizaciones de obras.

También brindan asesoramiento



en todo lo relacionado a trámites, impuestos y registro de propiedades garantizando así una atención de calidad con profesionales idóneos en el área. Ruta 3 General Elizardo Aquino N° 214 de la ciudad de Limpio. Contacto (021) 780-419, (0971) 767-760 y (0994) 986-119.

El estudio notarial está sobre la

SAN LORENZO**LA Moon Therapy & Spa líderes en relajación total**

El spa ofrece comodidad, relax y confort con la mejor atención. Moon Therapy & Spa brinda tratamientos para el bienestar de sus pacientes ofreciendo servicios para damas y caballeros en masajes terapéuticos, masajes descontracturantes para aliviar tensiones acumuladas.

Ofrece el servicio de yesoterapia para disminuir peso y volumen corporal, funciona mediante vendas de yeso lipolítico que contienen productos de alta calidad, los que actúan atenuando celulitis, estrías y flaccidez, vendas frías, electrodos, baño de luna, exfoliación corporal, limpieza de cutis, sauna secos, fisioterapia y kinesiología, Cuenta con dos sucursales; la primera está en Itauguá, sobre la calle Tte. Gutiérrez N° 150, y la segunda en San Lorenzo, sobre la Avda. Defensores el Chaco casi



Cnel. Romero. Las atenciones son realizadas bajo reserva de turno al (0986) 568-149.

PARAGUARÍ**LA Bar La Estación, cervezas con historia**

La Estación brewery nació a finales del 2018 con la idea de crear un ambiente agradable para compartir experiencias gratas con los amigos y que sea, a la vez, una opción distinta, con la magnífica vista de los cerros de Paraguarí. Ofrece cervezas artesanales nacionales, cervezas importadas, chopp, tragos, cócteles, jugos, licuados y para acompañar una gran variedad de picadas.

Es un sitio ideal para grupos, no requiere de reservas y ofrece distintos ambientes como el interior, terraza y al aire libre. Se encuentra sobre Agustín de Pinedo y Ferrocarril Paraguarí y atiende los domingos, miércoles y jueves de 19:00 a 00:00 y viernes y sábados de 19:00 a 03:00.

SAN LORENZO**LA Todo lo que buscás lo encontrás en Celmar**

Peinados exclusivos y cutis perfecto, gracias a la atención de profesionales en cosmetología es lo que podrás obtener en Celmar Coiffure Internacional.

A su larga lista de servicios se suman los tratamientos capilares y de estilismo, colores perfectos y tricoloría capilar, entre otras propuestas. El salón de belleza tiene descuentos especiales en cada servicio para mayor facilidad de pago de sus clientes.

Atiende los lunes de 13:00 a 20:00 y de martes a sábados de 08:00 a 20:00.

Los interesados pueden acercarse a Cerro Corá 575 c/ Coronel Romero, en la ciudad de San Lorenzo.

Contactos al (021) 590-500, (0981) 907-291.



TECNOLOGÍA E INNOVACIÓN

LA PRENSA

6 ÚTILES HERRAMIENTAS PARA TRABAJOS COLABORATIVOS

Te presentamos herramientas en línea gratuitas para trabajar en equipo.

Google Drive integra servicios ofimáticos administrados por Google como documentos, hojas de cálculo, presentaciones con la posibilidad de compartir, comentar o editar contenidos según las autorizaciones creadas para cada usuario.

Quip: Permite crear, editar y compartir documentos y realizar chat en línea con los participantes, cuenta con soporte en 11 idiomas lo que lo hace ideal para trabajar con personas en cualquier parte del mundo.

Poética: Esta plataforma permite que varios usuarios trabajen en



tiempo real y simultáneamente sobre un documento, lleva un registro de cambios y acciones realizadas para llevar un óptimo control, además, permite los formatos en Word, PDF y RTF.

Trello: Organiza equipos de trabajo para realizar diversas tareas agregando un componente similar al de las plataformas de gestión de proyectos, con esto se facilita la creación y administración de acti-

vidades a partir de listas.

Hackpad: Una de sus interesantes particularidades es que puede ser sincronizada con Dropbox, lo que permite que los archivos tengan una copia de seguridad ante cualquier eventualidad.

Marqued: Esta plataforma va dirigida a diseñadores gráficos. Esta herramienta permite acceder a un proyecto, visualizarlo y hacer anotaciones e incluso dibujos.

3 HERRAMIENTAS PARA VERIFICAR PLAGIOS

Copyright Proof: Esta herramienta con diversas funcionalidades certifica digitalmente los contenidos, no solo en home, sino también en artículos.

Plagiarism: Disponible para WordPress permite enfrentar post ya existentes en internet para corroborar si no se están realizando contenidos parecidos, permite también observar plagios a post antiguos.

@Feed: Busca e identifica contenidos robados por internet, pero lo que lo hace especial de los demás es que permite poner advertencias de copyright en el feed RSS con el objetivo de identificar a plagiadores, ellos utilizan el feed RSS para copiar contenidos, entonces copian la advertencia en su site enlanzándose haciendo que el bot de Google los vea.



LAS MEJORES EXTENSIONES DE CHROME PARA AUMENTAR LA PRODUCTIVIDAD



One Tab: Es ideal para incrementar el rendimiento en el trabajo, con un solo click el usuario puede guardar todas las pestañas que tiene abiertas, de esta forma se reduce el consumo de la memoria en el navegador.

Screencastify: Permite grabar videos de la pantalla del ordenador de una forma rápida y sencilla. Exporta los contenidos en formatos de video o de gif.

Focus: Esta extensión es para la concentración, selecciona páginas para bloquearlas, al iniciar la extensión se tiene un tiempo de 25 minutos libres de distracciones para concentrarse en las tareas.

What Font?: Es perfecta para desarrolladores web que están interesados en saber qué tipo de fuentes se han utilizado en una página web, solo se debe subrayar la palabra y la extensión hará su trabajo.

LLEGA A MÁS DE
18.000 EMPRENDEDORES



PUBLICÁ EN
LA PRENSA
El Semanario de los Emprendedores

COMERCIANTES | PYMES | PROFESIONALES INDEPENDIENTES
ASOCIACIONES, GREMIOS, CLUBES DE EMPRESARIOS Y EMPRENDEDORES

☎ 595 21 681 237 | 595 21 681 239 | (0981) 849 589 | ✉ publicidad@gentedeprensa.com.py

AGRUPADOS

ANUNCIÁ EN ESTA PÁGINA Y LLEGÁ A MAS DE 18.000 EMPRENDEDORES

Tel.: (021) 681 237 - 681 239 La Prensa @laprensapy

VARIOS



CENTRO EDUCATIVO AUGUSTO ROA BASTOS

RECONOCIDO POR EL MEC

Comprometidos a Satisfacer las exigencias Educativas de la Comunidad

- MODALIDAD PRESENCIAL
- MODALIDAD SEMI PRESENCIAL
- CURSOS ACCELERADOS
- CURSOS REGULARES

HORARIO
MANANA, TARDE, NOCHE Y SABADOS

E-mail: centroeducativoarb@gmail.com
San José c/Ruta 3 - Gral. E. Aquino - Limpio, Paraguay
Tel. 783 695 - 0984 912 788

IMPORTANTE MEDIO DE COMUNICACIÓN BUSCA

EJECUTIVOS COMERCIALES



- VENTA DE PUBLICIDAD EN CALLE.
- SUeldo FIJO
- COBERTURA TELEFONICA Y VIATICOS.
- CAPACITACIÓN PERMANENTE
- COMISIONES DE HASTA EL 30% (SUJETO A VENTAS)

REQUISITOS:

- EXPERIENCIA MINIMA DE 1 AÑO EN VENTAS
- SEXO: INDISTINTO
- EDAD DE 28 AÑOS EN ADELANTE
- BUENA PRESENCIA.

ENVIA TU CV a: coordinacion@genteproactiva.com.py
REF: EJECUTIVOS COMERCIALES o llamanos al 0982 186969



Bordados Computarizados
Atención Personalizada
Diseños digitalizados



Maka 4708 c/ Tavytera
Tel. 021 522 104 / 0984 576 347
e-mail: fpfalpar@hotmail.com
Asuncion Paraguay



FESTIVAL DE PASTAS SERVICIOS DE CATERING

Tte. Alcides González
c/ España
Barrio Pilar
Ciudad Lambaré
0982 100 190



9 años de experiencia avalan nuestro trabajo



La primera verificadora y calificadora de riesgos del mercado nacional

La EFICIENCIA y EFICACIA son nuestra mayor virtud.

Tel.: (021) 677 131
Cel.: (0984) 392 843
e-mail: logistica@invesa.com.py



0994 272658 - 0995 625267



DECORACIÓN, ORGANIZACIÓN Y PRODUCCIÓN DE EVENTOS

Haiti Nº 117 c/ Jamaica
Gloria María - Villa Elisa
e-mail: maarteydeco18@gmail.com
arteydecoeventospy@hotmail.com (0995) 625 267



Nefertiti Uniformes Empresariales

0985 998 886
Lapacho e/ Miraflores



DISEÑA Y PERSONALIZA A TU GUSTO



0981 551 127
Waldino Lovera e/ Del Carmen y 16 de Noviembre

CLASIFICADOS

LA PRENSA

OFREZCO

Servicios de Karaoke y show musical Para eventos privados como cumpleaños, bodas, quince años, reuniones corporativas, con toda la buena onda y variedad de colecciones musicales. Interesados tratar al 0981 849 579 para mayor informaciones



ROCHI EVENTOS Servicios Integrales para todo tipo de Eventos Organización: Servicios de Personalización de Centros de Mesas, Alquileres Consultas sobre presupuestos con Rocío Vera llamando al 0982155134



Regalos para futuras mamás y bebés creamos innovadores regalos personalizados elaborados con mucho amor. Canastas, ajuar de bebé, ajuar de la madre, cajas de recuerdos, entre otros atractivos. Consulte presupuestos en CukiBebé al 0985 434 102



DAFER Ofrece servicio de fotografía para eventos especiales como, cumpleaños infantiles, 15 años, boda, baby show, sesión pre-15 años y más. Para más información pueden contactar al 0991 793941



Salón de Belleza Nancy Todo lo necesario para que una mujer se vea bonita; peluquería, manicura, pedicuro y mucho más. Teléfono: 0982 243 671

Pintor de obras El señor Osvaldo Basualdo especializado con las mejores técnicas de pintura. Teléfono: 0981 487 085

BUSCO

Chofer con documentos al día Disponibilidad de horario nocturno en la zona de Mariano Roque Alonso y alrededores. Con licencia Categoría Profesional B para una empresa en crecimiento. Llamar al teléfono 0985 339 610



Diseñador Gráfico de medio tiempo con amplios conocimientos en el rubro de medios de comunicación escrita y digital con experiencia mínima de 3 años. Quienes reúnan los requisitos pueden llamar al 0961 311 800 ó enviar sus correos a gamartinezfer@gmail.com



Técnico Junior electromecánico egresado del CTN con amplios conocimientos en carga de gas, parte eléctrica de electrodomésticos, reparación de fabricadoras de helos y cámaras frigoríficas industriales. Llamar al 0981 598 344 o el 021 613 878.



Poty Py Tienda online que se dedica a la venta de cactus, suculentas, hojas verdes y más. Ideales para decorar casa u oficina. Para más información pueden seguirle en las redes sociales @potypy o contactar al 09826207446



Jardinero para formar parte de una prestigiosa empresa de limpieza con disponibilidad de tiempo completo. Los interesados contactar al 0982 549 865

Manicurista para salón de belleza con años de experiencia en el mercado, para la zona de Villa Morra. Interesadas pueden llamar al 0976 319 046

OFREZCO

Servicios de fotografía Para cubrir cumpleaños, bodas, quince años, colaciones, eventos empresariales, sesiones de fotos para novios y embarazadas con cámaras profesionales y alta creatividad. Interesados tratar al 0982 417 059 y el 021 560 396.



LA TERNERA Los mejores Servicios y Propuestas de Cathering con productos de Primera Calidad para todo tipo de acontecimientos, cumpleaños, bodas, reuniones empresariales, familiares y en fechas especiales que el cliente desee. Consultas al 0981902520



Inmueble ubicación vip sobre la Tranchaco, frente al Tunel de la Avenida Semidei. Especial para inversionistas cooperativas o bancos. Cuenta con 2 salones comerciales, un zaguano, 3 dormitorios, entre otros. Tratar al 0983 709 292 con la señora Emi



Orlando Vera Agente de Saeguros."El Seguro que necesitás, para las sorpresas que no querés". Trabajamos con todas las compañías aseguradoras del país. Contactos al 0983 608 457



Terreno 12 x 30 metros en el barrio Santa Rosa de la localidad Moras Cué de la ciudad de Luque - Limpio. Precio a negociar al 0982 687 257.

Maquillaje día, noche, aplicación de pestañas perfilado diseño de ceja en henna a domicilio. Teléfono: 0981 408 812

BUSCO

Niñera sin retiro muy atenta, con experiencia y sin antecedentes policiales y documentos actualizados. Se ofrece buen ambiente laboral y salario acorde al desempeño del personal, más horas extras. Teléfono 0981 709 004



Community Manager con buenos resultados comerciales para importante empresa en crecimiento. El interesado debe ser dinámico, proactivo, creativo y con capacidad de generar ideas innovadoras. Teléfono 0994 344 564 creamos@gmail.com



Luis Pereira Sommier y Living Fabricamos sommier y Living. Precios Especiales p/ mayoristas, aceptamos todas las tarjetas de créditos, financiación hasta 24 cuotas. Acceso Sur c/Man-gore-Nemby 0981.103.111



Vanessa Ferreira Alquiler de vestidos Ideal para 15 años, bodas, bautizos, graduaciones, para todas las edades. Podes encontrarnos en las redes sociales como Vanessa Ferreira Sauce entre Andrés Insfrán y Herrera - Luque. (0991) 331-060



Mecánico y chapista para trabajar en importante representante de automóviles. Con conocimientos de nuevas técnicas de trabajo. Llamar al 0981 126 804

Contador para consultoría contable en la zona de Capiata, con manejo excelente de herramientas informáticas contables. Llamar al 0985 422 626.

OFREZCO

Busco cocinero profesional calificado para la plancha, turno noche, en local ubicado en Teniente Gutiérrez 133 c/ Pa'i Pérez - Itauguá, preferentemente que sea de la ciudad de Itauguá. Interesados llamar al teléfono 0985 886793.



OFREZCO

NANDO'S BAKERY Ventas de tortas, bocaditos dulces, bocaditos salados, cupcakes, alfajores, tartas, masitas, Bocaditos. Dirección: Cerro Cora c/ Mcal. Estigarribia km 30. Y para realizar pedidos al 0992-274569.



Regalos empresariales termos forrados, uniformes empresariales, serigrafías, placas de reconocimientos, servicio de cartelería, entre otros. Presupuestamos los trabajos en base a cantidades mínimas. Los interesados pueden llamar al 0971 895 205



Be Chic - Moda & Accesorios Sitio de Ventas On Line. Moda y accesorios. Contamos con delivery en Asunción y Gran Asunción. Buscanos en el Facebook como Be chic - Moda & Accesorios Whatsapp 0972 159 690



Servicio de electricidad Instalaciones monofásicas y trifásicas, cableados de construcciones, nivelaciones de carga. Teléfono 0981 915 079. Sr. D. Duarte.

Enseñanza Particular Matemáticas tercer ciclo(7, 8, 9) física y química nivel medio. Contactar al número telefónico 0961 969 849.

BUSCO

Organizador de eventos necesito disponibilidad de tiempo completo y certificaciones que avalen experiencia anterior en cargos similares. Los interesados deben presentar planificación de trabajos anteriores. Llamar al 0985 536 538.



Personas capacitadas en cuidado de adultos preferentemente con experiencia ó estudiantes de enfermería de suma paciencia y vocación de servicio, para adulto mayor de 76 años en la zona de la Lambaré. Para mayor información llamar al 0983 245 140



HEÑOI. Huerta urbana, contamos con semillas, almácigos, plantines, de hortalizas y aromáticas, minihuertas y jardines verticales. Asesoramiento y contactos al 0981849589. Costos especiales para montaje de Huerta en mini espacios, patios o balcones.



Abogado Junior para iniciarse en el ámbito legal y poner en práctica sus conocimientos académicos. Llamar al 0981 881 067

Chef para refinado local gastronómico en horarios rotativos con interesante salario más beneficios. Profesionales llamar al 021 510 644

PUBLICÁ CON NOSOTROS

LA PRENSA
El Semanario de los Emprendedores

SECCIONES DISPONIBLES
AGRUPADOS/CLASIFICADOS
PRECIOS PREFERENCIALES



☎ 595 21 681 237 | 595 21 681 239 | (0981) 849 589 | ✉ publicidad@gentedeprensa.com.py

Nos interesa tu opinión. Escribinos a: ✉ lectores@gentedeprensa.com.py

UNIÓN • FC

Lunes a Viernes 11:30 hs Sábados 12:00 hs



Juan José
Gómez

Jorge Chipi
Vera

Edwin
Storrer

Nico
Ledesma

LA UNION
R800 AM

ASUNCION, PARAGUAY

www.launion.com.py



LO QUE DEBE HACER EL GERENTE EN TIEMPOS DE CRISIS

Los tiempos de crisis pueden ser adversos o no dependiendo de cómo se los afronte, si bien pueden significar malos momentos para algunas empresas u organizaciones, para otras significará un periodo de adaptación y de nuevas oportunidades.

Es aquí el punto donde dependerá de las acciones del gerente y se pondrán a prueba sus aptitudes y capacidades de liderazgo.

Lo primero que el gerente debe hacer es mantener la calma primeramente para no mostrar nerviosismo y contagiar seguridad, luego para evitar tomar acciones apresuradas que puedan devenir en consecuencias poco favorables.

Luego de conseguir esto, será necesario que el gerente administre bien su tiempo y empiece a buscar opciones adecuadas a la situación.

Mantener la calma y tomar las decisiones correctas pueden salvar del peligro a la empresa.

Otra de las acciones primordiales a que un buen líder debe realizar es la de delegar actividades secundarias, de esta manera estará al 100% enfocado en buscar la solución del problema.

El gerente siendo la cabeza del grupo deberá saber manejar el comportamiento de sus empleados ante un mal momento, es así que este no deberá sobredimensionar los problemas para no presionar a sus subordinados.

Por último y no menos importante es felicitar a los empleados por sus conductas positivas, esto ayudará a reforzar su sentido de compromiso a la empresa o entidad y se sentirán obligados a dar lo mejor de sí mismos.

MOTOR

LA PRENSA

LOS MINITRUCK REVOLUCIONAN EN TRABAJOS DIARIOS

● Con los utilitarios livianos DFSK de Chacomer, los emprendedores pueden transportar mucho más con mayor efectividad, comodidad y por sobre todo rentabilidad.

Chacomer es líder en el segmento utilitarios de uso comercial, lo que representa un compañero de trabajo hecho para resistir las exigencias diarias con las prestaciones y rendimientos que ayudan una mayor rentabilidad.

El Minitruck DFSK es el utilitario ideal para el sector emprendedor que ofrece resistencia, comodidad y economía para los trabajos diarios.

El Truck cabina simple DFSK tiene una capacidad de carga de 950 kg con la cual se podrá realizar todo tipo de trabajo a un menor costo de compra.

Es potente y con la más amplia área de carga en su categoría, son alguna de



El utilitario permite desarrollar las tareas diarias con mayor agilidad y economía.

CENTRO DE ATENCIÓN
Casa Central:
 Avda. Eusebio Ayala N° 3276 c/ Dr. Bernardino Gorostiaga.

Teléfono:
 (021) 519-1000

La comodidad es un punto importante en esta línea de carga, por ello el vehículo viene con aire acondicionado.

El representante ofrece una financiación por medio de cuotas de G. 1.102.000. El precio contado es de G. 53.223.000.

Desde el momento de la compra, el utilitario dispone de una garantía de 1 año o 40.000 km.

Para acceder a mayor información sobre los planes de financiación, los interesados pueden comunicarse en la Casa Central a través del (021) 519-1000.

Las características de los vehículos de carga DFSK.

Este utilitario cuenta con un motor 1.1 cc. Nafetero de 52 HP de potencia, inyección electrónica, suspensión McPherson, freno a disco y tambores, y radio AM/FM, USB, aux.

COMPACTO Y EFICIENTE

El modelo presenta una cabina compacta y con espacio suficiente para los pasajeros además de la amplia carrocería que permite la movilidad de todo tipo de cargas.

La altura propia del utilitarios ofrece mayor seguridad para poder transitar en terrenos desfavorables.

Todo lo necesario para el trabajo diario es lo que ofrece el Minitruck Cabina Simple DFSK.



El interior ofrece un diseño ejecutivo con tapizado de cuero y tablero digital.



Cuenta con repuestos de calidad además de garantías

LUCHO: CONSEJOS PARA LOGRAR LARGA VIDA DE LOS BICICLOS

Para alargar la vida útil de las motocicletas es necesario realizar los mantenimientos a tiempo de la mano de Repuesto de Motos Lucho.

Eso incluye revisar el aceite en su debido momento, las pastillas de freno y controlar la presión de los neumáticos, entre otros, sin dejar de lado los accesorios, que son necesarios para obtener comodidad y garantía al conducir.

Otro de los aspectos importantes es el cambio de aceite. Lo recomendable es

cambiarlo cada 1.000 kilómetros recorridos, todo depende del modelo de las motos.

También se debe tener en cuenta, el líquido refrigerante, que se encarga de proteger el motor durante el calor del verano y las heladas del invierno.

Debe cambiarse aproximadamente cada dos años.

Si el uso del vehículo es muy frecuente y circula largas distancias, conviene que la revisión se haga antes. En la ciudad de Ypané los conductores en-

cuentran varios servicios en "Repuestos de Motos Lucho", un local que se caracteriza por brindar soluciones en las áreas de reparación, mantenimiento y electricidad. A la vez, ofrece gafas protectoras, alforjas laterales y fundas protectoras impermeables para los asientos.

Está ubicado sobre la calle Bernardino Caballero y Manuel A. Enciso, Y responde consultas al teléfono: (0981) 943-889. Atiende de lunes a sábados, de 7:30 a 18:00hs.



Se ubica sobre la calle Bernardino Caballero y Manuel Enciso de la ciudad de Ypané.



Tel: +595 21 677 140
681 237

Tel: +595 982 414 122

Suscribite aquí:
suscripciones@gentedeprensa.com.py



(0981) 228-649

El tiempo

JUEVES
Máx: 34°
Mín: 24°



VIERNES
Máx: 36°
Mín: 25°



SÁBADO
Máx: 36°
Mín: 26°



DOMINGO
Máx: 35°
Mín: 25°



LUNES
Máx: 31°
Mín: 24°



MARTES
Máx: 33°
Mín: 25°



MIÉRCOLES
Máx: 35°
Mín: 25°



CAPIATÁ

JARDÍN ALEMÁN

El mejor menú internacional

● Hotel Restaurante es el sitio ideal para compartir un buen momento con amigos y seres queridos, cuenta con una variada cantidad de platillos europeos y asiáticos.



Calidad internacional en la atención y variedad de platillos.

Desde 1991, el local brinda el mejor servicio en gastronomía e instalación hotelera.

Cuenta con servicio de bufet a tenedor libre incluyendo postres y helados, el costo por persona es G. 70.000 de martes a viernes y de G. 80.000 los domingos y días feriados.

También ofrece almuerzos por kilo de martes a viernes.

Los niños de entre 4 y 10 años pagan mitad de precio.

Su especialidad es el servicio de desayuno, almuerzo, cena y bebidas.

Es ideal para llevar a la familia y los niños o ir con un grupo de amigos y disfrutar de sus mesas y terrazas al aire libre.

Si lo que uno quiere es festejar su cumpleaños, Jardín Alemán cuenta con una promoción especial

para el cumpleaños, el cual consume gratis si va acompañado de un grupo a partir de 9 personas.

Para disfrutar de las mejores bebidas, el bar está abierto de 15:00 a 0:00 hs.

Para que el cliente no se preocupe por su vehículo, cuenta con un amplio estacionamiento. Así también para los que no disponen de mucho tiempo, tiene la opción de comidas para llevar.

Con todas estas opciones el local es un sinónimo de calidad.



● UBICACIÓN Y CONTACTO

El Restaurante está ubicado en Mariscal José Félix Estigarribia 2601 Capiatá. Brinda atención de 6:30 a 0:00 hs. Su número de contacto para reservas o cualquier consulta es el 0228 632-050 y está en Facebook como Jardín Alemán.



Servicio de bufet a tenedor libre con postres y helados incluidos a un costo de G. 70.000.



CONTACTOS ÚTILES

- ANDE (021) 211 001/20
- COPACO 118
- ESSAP 0800-11-0800162
- EMERGENCIAS MÉDICAS (021) 204 800
- LA PELU DE RAQUEL (0981) 836 212
- METALÚRGICA FRANCI (021) 576 562
- HB SERVICE (0981) 803 310
- GYG DISTRIBUIDORA (0981) 749 047
- TIENDA ADRISOL (0975) 342 077
- PANADERÍA FLECHA (0984) 487 059
- HIERROS ACIRÓN (0981) 958 265
- ROGAVET (0981) 281 276
- TALLER ALTA GAMMA (021) 755 105

ASOCIACIONES

- Red Impulsora de Emprendedores (INCUNA) Tel. (021) 585 540 al 542 int. 154
- Asociación Paraguaya de Empresarias, Ejecutivas y Profesionales (APEP) Tel. (021) 452 725
- Asociación de Empresarios Cristianos (ADEC) Tel. (021) 202 230
- Asociación de Jóvenes Emprendedores del Paraguay (AJE) (0986) 657 555

INSTITUCIONES ACADÉMICAS

- Escuela de Administración de Negocios (EDAN) Tel. (021) 213 872



Sabías que para que una marca pueda dirigirse mejor a sus targets debe tener en cuenta lo siguiente:

- Ser específico con el target
- No quedarse con un solo target
- Separar la segmentación